25 Hours Journey Co.,Ltd. (Head Office)
Tax ID : 0115555019857
1122/32 Moo 6 Phraeksa Muang Samutprakarn 10280
Tel. 088 659 5178, 02 136 2693
Email : 25hours.journey@gmail.com, 25hrs.officer01@gmail.com
Website : www.25hoursjourney.com

088 659 5178
25HoursJourney

TAT License No. 11/11390

BEST VIETNAM

รหัส : BT-PQC04_9G

3 วัน | 2 คืน

มหัศจรรย์ Phu Quoc

มนต์เสน่ห์เกาะฟูโกว๊ก

ราคาเริ่มต้น **12,999.-**

เดินทาง : ต.ค.-ธ.ค.69

ฟูโกว๊ก ไข่มุกเม็ดงามแห่งเวียดนามใต้

ตะลุยสวนสนุก VinWonders

Hon Thom Island

Sunset Sanato

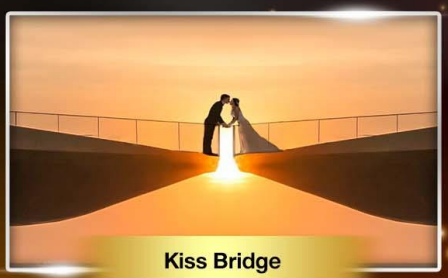

Kiss Bridge

น้ำหนักกระเป๋า 23Kg. | พักโรงแรมดี 4 ดาว | อาหาร 4 มื้อ

SUN PhuQuoc AIRWAYS

เที่ยวครบทุกจุดไฮไลท์ รวมบัตรเข้าสวนสนุก และอควาเรียมที่ใหญ่ที่สุดในเอเชีย

BEST VIETNAM

รหัส : BT-PQC04_9G

3 วัน 2 คืน

มหัศจรรย์ Phu Quoc

มนต์เสน่ห์เกาะฟูโกว๊ก

BEST HIGHLIGHTS

- สวนสนุก VinWonders
- นั่งกระเช้า Hon Thom Island
- เมนูพิเศษ!! Buffet BBQ

Sunset Sanato

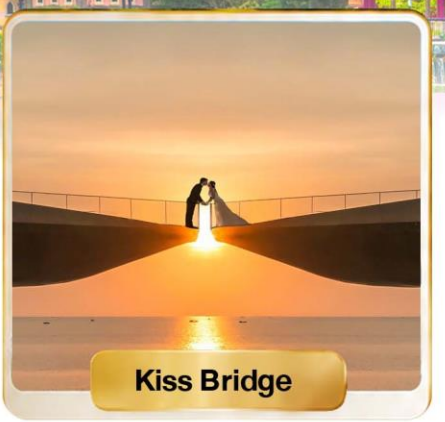

Kiss Bridge

เดินทางโดยสายการบิน Sun PhuQuoc | อาหาร : 4 มื้อ | โรงแรม : 4 ดาว

FLIGHT : 9G702

BKK 13.10 ✈ PQC 14.30

SUN PhuQuoc AIRWAYS

FLIGHT : 9G701

PQC 10.40 ✈ BKK 12.00

วันที่	รายการทัวร์	อาหาร			โรงแรม
		เช้า	กลางวัน	เย็น	
1	• สนามบินสุวรรณภูมิ • เกาะฟูโกว๊ก • Grand World Phu Quoc • The Colors of Venice			✓	Vinholiday fiesta หรือเทียบเท่า 4 ดาว
2	• สวนสนุกวินวันเดอร์ ฟูโกว๊ก • วินเพิร์ลแลนด์&วินเพิร์ล อควาเรียม • นั่งกระเช้าสู่เกาะ Hon Thom Nature Park • สวนสนุกซันเวิร์ลฮอนตัม • ซันเซ็ตทาวน์ • สะพานจูบ • ตลาดไนท์มาร์เก็ต	✓		✓ Buffet BBQ	Vinholiday fiesta หรือเทียบเท่า 4 ดาว
3	• สนามบินฟูโกว๊ก • สนามบินสุวรรณภูมิ	✓			

รายการทัวร์อาจมีสลับปรับเปลี่ยนตามความเหมาะสม โดยดูสถานการณ์หน้างานเป็นหลัก แต่จะเที่ยวครบทุกรายการ

★ เตรียมตัวก่อนเที่ยว ★

ฟูโกว๊ก

PHU QUOC

เวียดนาม

★ เที่ยวเกาะสวย น้ำทะเลใส กินซีฟู้ด ชมพระอาทิตย์ตกแบบตัวแม่ ★

1. เอกสารสำคัญ

- หนังสือเดินทาง (Passport)
- คนไทยเที่ยวเวียดนามได้ไม่เกิน 30 วันโดยไม่ต้องขอวีซ่า
- พาสปอร์ตเหลืออายุ อย่างน้อย 6 เดือน
- เก็บตั๋วเครื่องบินและเอกสารจองโรงแรมไว้ในมือถือ

2. เงินเวียดนาม

ใช้เงิน ดองเวียดนาม (VND) เป็นหลัก

ธนบัตรมีตั้งแต่
1,000 – 500,000 VND

- ร้านอาหาร ห้าง และสถานที่ท่องเที่ยวหลายแห่งรับบัตร
- แนะนำพกเงินสดไว้สำหรับร้านเล็ก ๆ และตลาด

ระวังเลข 0 เยอะมากแม่! ก่อนจ่ายเช็กจำนวนเงินให้ดี

3. แอปที่ควรมี

- **Grab** เรียกรถ และเดินทาง
- **Google Maps** เช็กเส้นทาง และสถานที่
- **Google Translate** ตัวช่วยคุยภาษา เวียดนาม
- แผนที่โรงแรม/ข้อมูลเก็บไว้ เผื่อเน็ตสะดุด

4. ซิม / Internet

- ซื้อ SIM หรือ eSIM สำหรับใช้งานอินเทอร์เน็ต
- Wi-Fi มีให้บริการตามโรงแรม คาเฟ่ และร้านอาหารจำนวนมาก
- ถ้าเที่ยวหลายวัน แนะนำแพ็กเกจเน็ตที่ใช้งานได้ตลอดทริป จะสะดวกกว่า

5. อากาศที่เกาะฟูโกว๊ก

พฤศจิกายน–เมษายน
อากาศแห้ง แดดดี ทะเลสวย
เหมาะกับกิจกรรมกลางแจ้ง

พฤษภาคม–ตุลาคม
เป็นช่วงฤดูฝน อาจมีฝนและคลื่นลม
บรรยากาศเขียวชอุ่ม และราคาอาจดีขึ้น

ไอเทมต้องมี

6. แต่งตัวยังไงดี

เน้นเสื้อผ้าสบาย ๆ ระบายอากาศได้ดี

- ชุดเที่ยวทะเล
- รองเท้าแตะ / รองเท้าลุย
- ชุดคลุมไหล่หรือเสื้อบาง ๆ
- ชุดสุภาพสำหรับเข้าวัดหรือสถานที่ทางศาสนา
- อย่าลืมชุดสวยไว้ถ่ายรูปพระอาทิตย์ตก!

7. ของกินห้ามพลาด

ซีฟู้ดสด ๆ

อาหารทะเลท้องถิ่น

เมนูเวียดนาม

กาแฟเวียดนาม

Bánh mì

ผลไม้เมืองร้อนและของกินในตลาด

8. ปลั๊กไฟ

ใช้ไฟฟ้า 220V / 50Hz
ปลั๊กที่พบได้ ได้แก่
Type A, C และ G
โดย Type C แบบบ
สองขากลมพบได้บ่อย

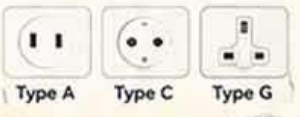

แนะนำพก Universal Adapter ไปด้วย อุ่นใจกว่า

9. ของที่ควรพก

10. Tips เที่ยวฟูโกว๊ก

- อย่าพลาดชมพระอาทิตย์ตกริมทะเล
- เมื่อเวลาเที่ยวเกาะและกิจกรรมทางทะเล
- เตรียมชุดไว้ถ่ายรูปหลายลุค มุมถ่ายรูปเยอะมาก
- เช็กจำนวนเงิน VND ก่อนจ่ายทุกครั้ง
- หากเดินทางช่วงฤดูฝน ควรเช็กสภาพอากาศและคลื่นลมก่อนออกทริป
- มีอินเทอร์เน็ตไว้ตลอด จะเรียกรถและเปิดแผนที่ง่ายกว่า

เที่ยวฟูโกว๊กให้สนุก เตรียมตัวให้พร้อม
แล้วออกไปเช็กอินเกาะสวยแห่งเวียดนามกัน!

BT-PQC04_9G

DAY 1

สนามบินสุวรรณภูมิ • เกาะฟูโก๊วก • Grand World Phu Quoc • ตำนานไม้ไผ่ • The Colors of Venice

(-/-/เย็น)

10.00 น. พร้อมกัน ณ ท่าอากาศยานสุวรรณภูมิ อาคารผู้โดยสารขาออกชั้น 4 ประตู 5 เคาน์เตอร์ K สายการบินซันฟูโกว๊กแอร์เวย์ Sun PhuQuoc Airways (9G) โดยมีเจ้าหน้าที่อำนวยความสะดวกแก่ทุกท่าน

หมายเหตุ

เนื่องจากตั๋วเครื่องบินของคณะเป็นตั๋วกรุ๊ประบบ **Random** ไม่สามารถล็อกที่นั่งได้ ที่นั่งอาจจะไม่ได้นั่งติดกัน และไม่สามารถเลือกช่วงที่นั่งบนเครื่องบินได้ในคณะ ซึ่งเป็นไปตามเงื่อนไขสายการบิน

13.10 น. ออกเดินทางสู่ เมืองฟูโกว๊ก ประเทศเวียดนาม โดย 9G702 (รวมค่าอาหาร+เครื่องดื่มบนเครื่องขาไป-กลับ)

14.30 น. เดินทางถึง สนามบินฟูโกว๊ก ประเทศเวียดนาม ผ่านพิธีการตรวจคนเข้าเมืองเป็นที่เรียบร้อยแล้ว (เวลาท้องถิ่นที่เวียดนาม เท่ากับประเทศไทย) เกาะฟูโก๊วก เกาะที่ใหญ่ที่สุดของเวียดนาม เป็นเกาะที่สวยงามในอ่าวไทย อยู่นอกชายฝั่งกัมพูชา เป็นที่รู้จักกันดีว่าเป็นเกาะสวรรค์ของเวียดนาม

BT-PQC04_9G

จากนั้น นำทุกท่านเดินทางสู่ Grand World Phu Quoc – The Sleepless City หรือที่รู้จักกันในนาม "เมืองที่ไม่หลับใหล" เต็มไปด้วยตึกสไตล์เมดิเตอเรเนียนหลากสีสัน ศูนย์รวมความบันเทิง และช้อปปิ้ง มีทั้งเทศกาล และกิจกรรมที่มีชีวิตชีวาไม่หยุดหย่อนตลอด 24 ชั่วโมง 365 วันต่อปี อิสระท่านชมทิวทัศน์ริมแม่น้ำเวนิส หรือทะเลสาบแห่งความรัก ถือเป็นหนึ่งในแม่น้ำที่เลียนแบบได้ดีที่สุดในเมืองเวนิส ประเทศอิตาลี ท่านสามารถล่องเรือชมทัศนียภาพไปตามแม่น้ำเวนิสบนเรือกอนโดล่า *(ราคาทัวร์ไม่รวมค่าเรือกอนโดล่า)*

จากนั้น นำท่านชม ตำนานไม้ไผ่ (Bamboo Legend) คือแลนด์มาร์กสถาปัตยกรรมไม้ไผ่สุดอลังการ โดดเด่นด้วยโครงสร้างไม้ไผ่ขนาดใหญ่มากกว่า 32,000 ต้น นำมาทำเป็นโดมไม้ไผ่สูงถึง 15 เมตร กว้างถึง 700 ตร.ม. ได้รับแรงบันดาลใจจากเอกลักษณ์ทางวัฒนธรรมของเวียดนาม โดยผสมผสานสัญลักษณ์สำคัญอย่าง ต้นไผ่ ดอกบัว และกลองสำริดดงเซิน เข้าด้วยกันอย่างงดงาม

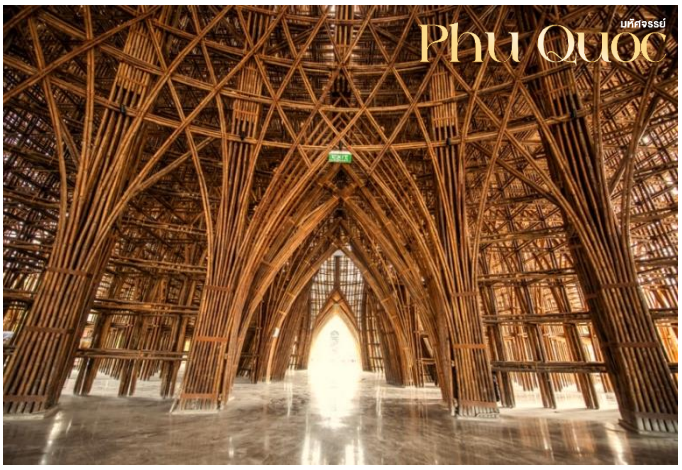

BT-PQC04_9G

จากนั้น

มีโชว์ The Colors of Venice คือการแสดงมัลติมีเดียยามค่ำคืนที่ Grand World Phu Quoc โดยใช้เทคโนโลยีแสง สี เสียง และน้ำพุประกอบเข้ากับการแสดงเพื่อสร้างบรรยากาศที่สวยงามและโรแมนติก โดยจะเล่าเรื่องราวความรักระหว่างจิตรกรหนุ่มกับหญิงสาวสวยคนหนึ่งริมคลองเวนิส การแสดงใช้เทคโนโลยีที่ทันสมัย เช่น การฉายภาพแบบ 3D Mapping บนม่านน้ำและจอพัดยักษ์

เย็น

บริการอาหารเย็น ณ ร้านอาหาร

จากนั้น

พักที่ VINHOLIDAYS FIESTA PHU QUOC หรือเทียบเท่าระดับ 4* ของมาตรฐานเวียดนาม

(โรงแรมที่ระบุในรายการทัวร์เป็นเพียงโรงแรมที่นำเสนอเบื้องต้นเท่านั้น ซึ่งอาจมีการเปลี่ยนแปลงแต่โรงแรมที่เข้าพักจะเป็นโรงแรมระดับเทียบเท่ากัน)

BT-PQC04_9G

DAY 2

สวนสนุกวินวันเดอร์ส ฟูโกว๊ก • วินเพิร์ลแลนด์ & วินเพิร์ล อควาเรียม • นั่งกระเช้าสู่เกาะ Hon Thom Nature Park • สวนสนุกซันเวิร์ลฮอนตัม • ซันเซ็ตทาวน์ • สะพานจูบ • ตลาดไนท์มาร์เก็ต

(เช้า/-/เย็น)

เช้า บริการอาหารเช้า ณ ห้องอาหารโรงแรม

จากนั้น นำทุกท่าน เดินทางสู่โลกแฟนตาซี สวนสนุกวินวันเดอร์ส ฟูโกว๊ก สวนสนุกที่ใหญ่ที่สุดในเวียดนามใต้ ภายในแบ่งออกเป็น 4 โซนหลักๆ ด้วยกัน ได้แก่ โซนสวนสนุก โซนอควาเรียม โซนสวนสัตว์ และโซนสวนน้ำ เรียกได้ว่าเป็นศูนย์รวมสุดยอดความสนุกครบทุกวงจรสุดเหวี่ยงไปกับเครื่องเล่นนานาชนิด วินเพิร์ลแลนด์ ภายในแบ่งออกเป็น 6 โซน ได้แก่ Fantasy World, Mysterious Viking Village, Adventure World, The Sea Shell, Typhoon World และ European Streetmostphere โดยที่นี่มีชิงช้าสวรรค์ที่ติดท็อป 10 ชิงช้าสวรรค์สูงสุดในโลกเป็นตัวชูโรง ตามด้วยเครื่องเล่นสุดมันทั้งรถไฟเหาะ รถไฟตะลุยเหมือง (Evolution Ride) ที่จะเหวี่ยงทุกคนขึ้นไปกลางอากาศแบบ 360 องศา กรี๊ดให้สุดเสียงไปกับรถไฟเหาะบนเกาะแห่งแรกของเอเชีย Alpine Coaster มีความยาวถึง 1.76 กิโลเมตร

BT-PQC04_9G

ตื่นตาตื่นใจกับสัตว์น้ำหลากหลายสายพันธุ์ ที่ วินเพิร์ล อควาเรียม สัมผัสโลกใต้น้ำ และสัตว์น้ำสายพันธุ์หายากกว่า 3,000 ชนิด พร้อมรับชมโชว์นางเงือก และโชว์การให้อาหารปลา

จากนั้น นำท่าน นั่งกระเช้าข้ามทะเลเข้าสู่เกาะ Hon Thom Nature Park ชมวิวที่สวยงามของท้องทะเลแห่งเกาะฟูโก๊วก โดยกระเช้าลอยฟ้า Hon Thom นั้น ได้รับการยกย่องจาก Guinness World Records ให้เป็น "ระบบเคเบิลคาร์ที่ยาวที่สุดในโลก"

กลางวัน เพื่อความสะดวกในการเดินเที่ยวชม อิสระอาหารตามอัธยาศัย

BT-PQC04_9G

เที่ยวสวนน้ำคลายร้อนที่ Aquatopia Water Park และ เพลิดเพลินไปกับเครื่องเล่นมากมายที่สวนสนุก Sun World Hon Thom Nature Park พบกับเครื่องเล่นที่เป็นไฮไลท์อย่าง รถไฟเหาะ Roaring Timbers เป็นรถไฟเหาะรางไม้แห่งแรกและแห่งเดียวของเวียดนาม (สำหรับท่านที่สนใจเล่นสวนน้ำ กรุณาเตรียมชุดสำหรับเล่นน้ำ 1 ชุด)

จากนั้น นำท่านเดินทางสู่ ซันเซ็ตทาวน์ (Sunset Town) ที่ได้รับการออกแบบในสไตล์เมดิเตอร์เรเนียน มีอาคารสีสันสดใสคล้ายเมืองในยุโรป โดยเป็นที่รู้จักในฐานะจุดชมพระอาทิตย์ตกที่สวยที่สุดแห่งหนึ่งของเกาะฟูโกว๊ก

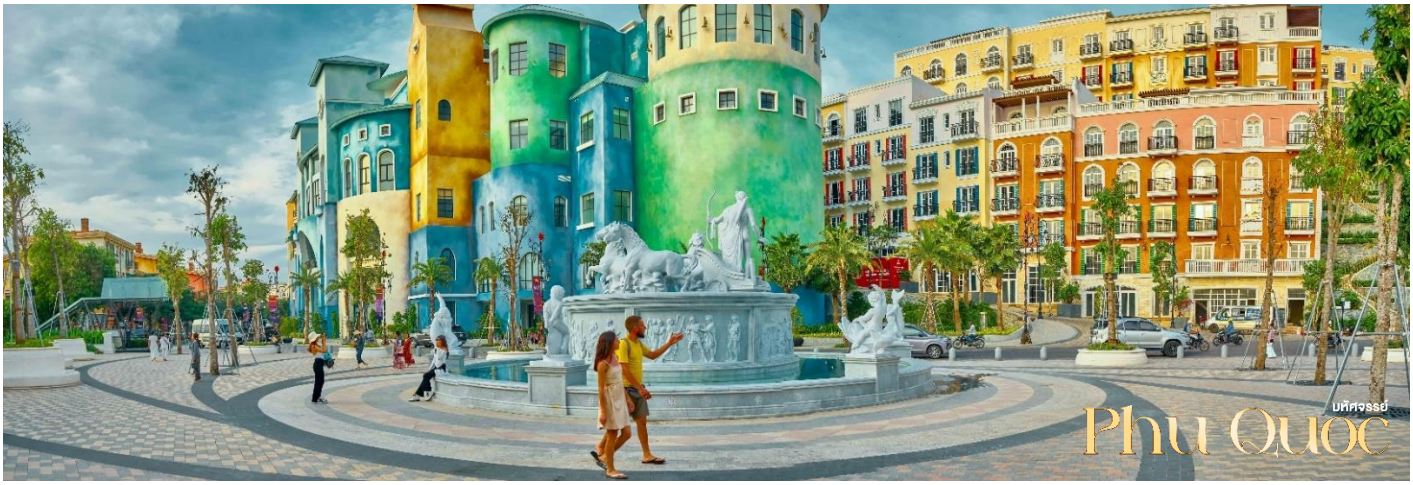

BT-PQC04_9G

จากนั้น นำท่านอิสระถ่ายรูปที่ สะพานจูบ (Kiss Bridge) สัญลักษณ์แห่งความรักและการเชื่อมโยง สะพานมีลักษณะเป็นโค้งสองฝั่งที่ไม่เชื่อมต่อกัน ทำให้เป็นจุดชมพระอาทิตย์ตกที่โรแมนติก

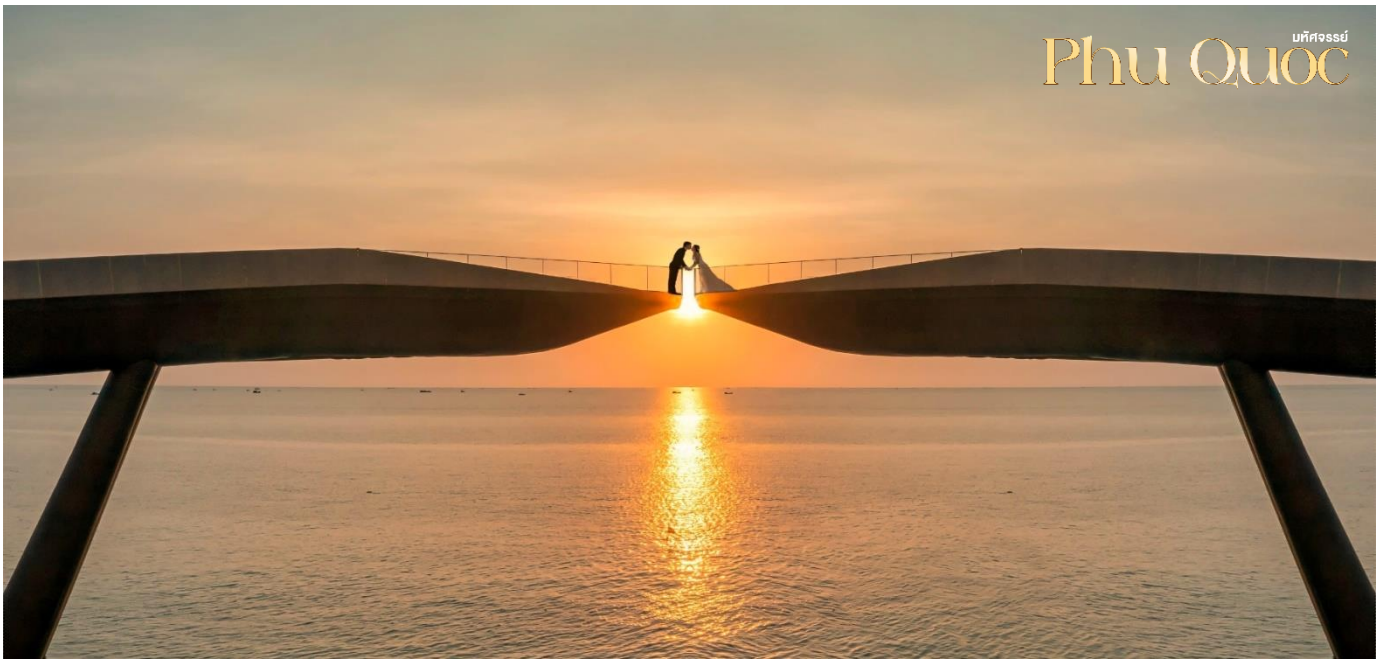

จากนั้น และจากนั้นเที่ยวชมตลาดกลางคืนใจกลางเมืองฟูโกว๊ก Duong Dong Night Market ลิ้มลองอาหารสตรีทฟู้ด และเลือกซื้อของที่น่าสนใจมากมาย

เย็น บริการอาหารเย็น ณ ร้านอาหาร เมนู BBQ+Seafood สไตล์เวียดนาม

จากนั้น พักที่ VINHOLIDAYS FIESTA PHU QUOC หรือเทียบเท่าระดับ 4* ของมาตรฐานเวียดนาม (โรงแรมที่ระบุในรายการทัวร์เป็นเพียงโรงแรมที่นำเสนอเบื้องต้นเท่านั้น ซึ่งอาจมีการเปลี่ยนแปลงแต่โรงแรมที่เข้าพักจะเป็นโรงแรมระดับเทียบเท่ากัน)

BT-PQC04_9G

DAY
3

สนามบินฟูโกว๊ก • สนามบินสุวรรณภูมิ กรุงเทพฯ

(เช้า/-/-)

🍽 เช้า 🍽 บริการอาหารเช้า ณ ห้องอาหารของโรงแรม

ได้เวลาสมควรนำท่านเดินทางสู่สนามบินฟูโกว๊ก

10.40 น. ออกเดินทางสู่ สนามบินสุวรรณภูมิ กรุงเทพฯ โดยสายการบิน Sun PhuQuoc Airways (9G) เที่ยวบินที่ 9G701

12.00 น. เดินทางถึงกรุงเทพฯโดยสวัสดิภาพ พร้อมความประทับใจมิรู้ลืม

BT-PQC04_9G

อัตราค่ารายการทัวร์

มหัศจรรย์...เกาะฟูโกว๊ก 3 วัน 2 คืน

วันเดินทาง	ราคาผู้ใหญ่พัก 2-3 ท่าน เด็กเสริมเตียงพักกับผู้ใหญ่	เด็ก ไม่มีเตียง	พักเดี่ยว
24 – 26 ตุลาคม 2569	12,999	11,999	3,900
21– 23 พฤศจิกายน 2569	13,999	12,999	4,900
03 – 05 ธันวาคม 2569	13,999	12,999	4,900
05 – 07 ธันวาคม 2569	13,999	12,999	4,900
11 – 13 ธันวาคม 2569	15,999	14,999	4,900
17 – 19 ธันวาคม 2569	15,999	14,999	4,900

อัตราค่าบริการรวม

- ตั๋วเครื่องบินไป-กลับ พร้อมกรุ๊ป เป็นตั๋วหมู่คณะไม่สามารถสะสมไมล์ได้ และไม่สามารถอัพเกรดที่นั่งได้ อยู่ต่อต้องเสียค่าเปลี่ยนแปลงตั๋ว
- ที่พักตามรายการระบุ ห้องพัก2-3 ท่าน (กรณีมาไม่ครบคู่และไม่ต้องการเพิ่มเงินพักห้องเดี่ยว)
- ค่าระวางน้ำหนักกระเป๋าไม่เกิน 23 กก.ต่อ 1 ใบ(โหลดได้ท่านละ 1 ใบ) กระเป๋าถือขึ้นเครื่อง Hand Carry 7 กก.ต่อ 1 ใบ
- ค่าอาหารทุกมื้อตามรายการระบุ (สงวนสิทธิ์ในการสลับมื้อหรือเปลี่ยนแปลงเมนูอาหารตามสถานการณ์)
- น้ำดื่มบริการบนรถวันละ 1 ขวด/ท่าน
- ค่าเข้าชมสถานที่ตามรายการระบุ
- ค่ารถโค้ชรับ-ส่งสถานที่ท่องเที่ยวตามรายการระบุ
- ภาษีมูลค่าเพิ่ม 7% และภาษีหัก ณ ที่จ่าย 3% (เฉพาะค่าบริการ)
- ภาษีน้ำมันและภาษีตั๋วทุกชนิด (สงวนสิทธิ์เก็บเพิ่มหากสายการบินปรับขึ้นก่อนวันเดินทาง)
- ประกันอุบัติเหตุวงเงิน 1,000,000 บาท (เป็นไปเงื่อนไขตามกรมธรรม์)

*เงื่อนไขประกันการเดินทาง ค่าประกันอุบัติเหตุและค่ารักษาพยาบาล คุ้มครองเฉพาะกรณีที่ได้รับอุบัติเหตุของผู้เดินทางระหว่างการเดินทาง ไม่คุ้มครองถึงการสูญเสียทรัพย์สินส่วนตัวและไม่คุ้มครองโรคประจำตัวและปัญหาสุขภาพอื่นๆ

อัตราค่าบริการไม่รวม

- ✕ ค่าทำหนังสือเดินทางไทย และค่าธรรมเนียมสำหรับผู้ถือพาสปอร์ตต่างชาติ
- ✕ ค่าน้ำหนักกระเป๋าเดินทางในกรณีที่เกินกว่าสายการบินกำหนด 23 กิโลกรัมต่อท่าน
- ✕ ค่าใช้จ่ายส่วนตัว อาทิ อาหารและเครื่องดื่มที่สั่งเพิ่มพิเศษ,โทรศัพท์-โทรสาร, อินเตอร์เน็ต, มินิบาร์, ซักรีดที่ไม่ได้ระบุไว้ในรายการ
- ✕ ค่าใช้จ่ายอันเกิดจากความล่าช้าของสายการบิน, อุบัติภัยทางธรรมชาติ, การประท้วง, การจลาจล, การนัดหยุดงาน, การถูกปฏิเสธไม่ให้ออกและเข้าเมืองจากเจ้าหน้าที่ตรวจคนเข้าเมืองและเจ้าหน้าที่กรมแรงงานทั้งที่เมืองไทยและต่างประเทศซึ่งอยู่นอกเหนือความควบคุมของบริษัทฯ
- ✕ หากหน่วยงานรัฐบาลไทย และ/หรือ เวียดนามมีการปรับเปลี่ยนข้อกำหนดเกี่ยวกับการกักตัวเพิ่มเติม และ/หรือ ขอเรียกตรวจโรคเพิ่มเติมทางผู้เดินทางจะต้องเป็นผู้รับผิดชอบค่าใช้จ่ายส่วนเกิน
- ✕ ค่าทิปไกด์ท้องถิ่น, พนักงานขับรถ, ผู้ช่วยคนขับรถ **1,500 บาท/ทริป/ลูกทัวร์ 1 ท่าน** (บังคับตามระเบียบธรรมเนียมของประเทศ)
- ✕ **ค่าทิปหัวหน้าทัวร์ตามสินน้ำใจของทุกท่าน** (ไม่รวมในทิปไกด์ท้องถิ่นและคนขับรถ แต่ไม่บังคับทิป)

กรณีที่ท่านต้องออกตั๋วภายใน

เช่น (ตั๋วเครื่องบิน, ตั๋วรถทัวร์, ตั๋วรถไฟ) กรุณาสอบถามที่เจ้าหน้าที่ทุกครั้งก่อนทำการออกตัว เนื่องจากสายการบินอาจมีการปรับเปลี่ยนไฟล์ทบิน หรือเวลาบินโดยไม่ได้แจ้งให้ทราบล่วงหน้า ทางบริษัทฯ จะไม่รับผิดชอบ

เงื่อนไขการสำรองที่นั่งและการยกเลิกทัวร์

1 การจองทัวร์

กรุณาจองทัวร์ล่วงหน้า ก่อนการเดินทาง พร้อมชำระมัดจำ 6,000 บาท ส่วนที่เหลือชำระทันทีก่อนการเดินทางไม่น้อยกว่า 21 วัน มิฉะนั้นถือว่าท่านยกเลิกการเดินทางโดยอัตโนมัติ (ช่วงเทศกาล, วันหยุดนักขัตฤกษ์ กรุณาชำระก่อนเดินทาง 30 วัน)

2 กรณียกเลิก : จอยกรุ๊ป (ตาม พรบ. ธุรกิจนำเที่ยว)

มากกว่า 30 วันก่อนการเดินทาง

ยกเลิกก่อนการเดินทางมากกว่า 30 วัน ขึ้นไป บริษัทฯ จะคืนเงินค่าทัวร์ให้ทั้งหมด โดยหักค่าใช้จ่ายที่เกิดขึ้นจริง อาทิเช่น ค่าตั๋วเครื่องบิน ค่าโรงแรม ค่าใช้จ่ายที่จำเป็นอื่นๆ ฯลฯ

15-29 วัน ก่อนการเดินทาง

ยกเลิกการเดินทาง 15-29 วัน ก่อนการเดินทาง หักค่าทัวร์ 50% จากราคาขาย และหักค่าใช้จ่ายที่เกิดขึ้นจริงทั้งหมดไม่ว่ากรณีใดๆ ทั้งสิ้น (ค่าใช้จ่ายที่เกิดขึ้นจริง อาทิเช่น ค่าตั๋วเครื่องบิน ค่าโรงแรม ค่าใช้จ่ายที่จำเป็นอื่นๆ ฯลฯ)

น้อยกว่า 15 วันก่อนการเดินทาง

ยกเลิกการเดินทาง น้อยกว่า 15 วัน ก่อนการเดินทาง บริษัทฯ ขอสงวนสิทธิ์ไม่คืนเงินค่าทัวร์ทั้งหมด ไม่ว่ากรณีใด ๆ ทั้งสิ้น

3 กรณีเจ็บป่วย

กรณีเจ็บป่วย จนไม่สามารถเดินทางได้ ซึ่งจะต้องมีใบรับรองแพทย์จากโรงพยาบาลรับรอง บริษัทฯ จะทำการเลื่อนการเดินทางของท่านไปยังคณะต่อไป แต่ทั้งนี้ท่านจะต้องเสียค่าใช้จ่ายที่ไม่สามารถยกเลิกหรือเลื่อนการเดินทางได้ตามความเป็นจริง

ในกรณีเจ็บป่วยกะทันหันก่อนล่วงหน้าเพียง 7 วันทำการ ทางบริษัทฯ ขอสงวนสิทธิ์ในการคืนเงินทุกกรณี

! กรณีจองทัวร์วันหยุดเทศกาล, วันหยุดนักขัตฤกษ์, วันหยุดยาวต่อเนื่อง และได้มีการแจ้งยกเลิกทัวร์ ทางบริษัทฯขอสงวนสิทธิ์เก็บค่าทัวร์ทั้งหมด โดยไม่มีเงื่อนไขใดๆ ทั้งสิ้น

เงื่อนไขอื่นๆ

บริษัทฯ ขอสงวนสิทธิ์ในการเก็บค่าใช้จ่ายทั้งหมด กรณีท่านยกเลิกการเดินทาง และมีผลทำให้คณะเดินทางไม่ครบตามจำนวนที่บริษัทฯ กำหนดไว้ (10 ท่านขึ้นไป) เนื่องจากเกิดความเสียหายต่อทางบริษัทฯ และผู้เดินทางอื่นที่เดินทางในคณะเดียวกัน บริษัทต้องนำไปชำระค่าเสียหายต่าง ๆ ที่เกิดจากการยกเลิกของท่าน

คณะผู้เดินทางจำนวน 10 ท่านขึ้นไป จึงออกเดินทาง ในกรณีที่มีผู้เดินทางไม่ถึง 10 ท่าน ขอสงวนสิทธิ์เลื่อนวันเดินทาง หรือ ยกเลิกการเดินทาง โดยทางบริษัทจะแจ้งให้ท่านทราบล่วงหน้า 10 วันก่อนการเดินทาง

กรณีที่ท่านต้องออกตั๋วภายใน เช่น (ตั๋วเครื่องบิน, ตั๋วรถทัวร์, ตั๋วรถไฟ) กรุณาสอบถามที่เจ้าหน้าที่ทุกครั้งก่อนทำการออกตั๋ว เนื่องจากสายการบิน อาจมีการปรับเปลี่ยนไฟล์ทบินหรือเวลาบิน โดยไม่ได้แจ้งให้ทราบล่วงหน้า ทางบริษัทฯ จะไม่รับผิดชอบใด ๆ ในกรณีถ้าท่านออกตั๋วภายในโดยไม่แจ้งให้ทราบและหากไฟล์ทบินมีการปรับเปลี่ยนเวลาบินเพราะถือว่าท่านยอมรับในเงื่อนไขดังกล่าว

กรณีผู้เดินทางที่ต้องการความช่วยเหลือเป็นพิเศษ เช่น การขอใช้วีลแชร์ที่สนามบิน กรุณาแจ้งบริษัทฯ อย่างน้อย 7 วันก่อนการเดินทาง หรือเริ่มตั้งแต่ท่านจองทัวร์ มิฉะนั้นทางบริษัทฯ ไม่สามารถจัดการได้ล่วงหน้า ทางบริษัทฯขอสงวนสิทธิ์ในการเรียกเก็บค่าใช้จ่ายตามจริงที่เกิดขึ้นกับผู้เดินทาง (ถ้ามี)

การท่องเที่ยวประเทศเวียดนามนั้นจะต้องมีการเข้าชมสินค้าของทางรัฐบาล เพื่อเป็นการส่งเสริมการท่องเที่ยวดังกล่าว คือ ร้านยา,ร้านไม้ไผ่ ร้านหัตถกรรม เป็นต้น หากท่านใดไม่เข้าร้านดังกล่าวจะต้องจ่ายค่าทัวร์เพิ่ม ทางบริษัทฯ จะขอถือว่าท่านรับทราบและยอมรับเงื่อนไขดังกล่าวแล้ว

อาหารที่ประเทศเวียดนาม ได้รับอิทธิพลมาจากจีน โดยรสชาติจะออกไปทางจืดส่วนใหญ่ รสไม่ค่อยจัดและอาหารทะเลก็จะเป็นขนาดของตามประเทศเวียดนาม

เด็กไทยอายุต่ำกว่า 18 ปีที่เดินทางไปต่างประเทศ ต้องมีหนังสือเดินทาง(Passport) สูติบัตรตัวจริง และหากไม่ได้เดินทางกับบิดาและมารดาครบทั้งสองคน ต้องมีหนังสือยินยอมให้เดินทางออกนอกประเทศที่ออกโดยสำนักงานเขตหรืออำเภอ เพื่อแสดงต่อเจ้าหน้าที่ตรวจคนเข้าเมือง(ตม.)

กรณีท่านเป็นอิสลาม ไม่สามารถทานอาหารบางประเภทได้ โปรดระบุให้ชัดเจนก่อนทำการจอง กรณีแจ้งล่วงหน้าก่อนเดินทางกะทันหัน อาจมีค่าใช้จ่ายเพิ่มเติม

รายละเอียดเพิ่มเติม

เงื่อนไขและข้อกำหนดเพิ่มเติมสำหรับการเดินทาง

- บริษัทฯ มีสิทธิ์ในการเปลี่ยนแปลงโปรแกรมทัวร์ในกรณีที่เกิดเหตุสุดวิสัยจนไม่อาจแก้ไขได้
- เที่ยวบิน, ราคาและรายการท่องเที่ยว สามารถเปลี่ยนแปลงได้ตามความเหมาะสมโดยคำนึงถึงผลประโยชน์ของผู้เดินทางเป็นสำคัญ
- หนังสือเดินทางต้องมีอายุการใช้งานเหลือไม่น้อยกว่า 6 เดือน และบริษัทฯรับเฉพาะผู้มีจุดประสงค์เดินทางเพื่อท่องเที่ยวเท่านั้น (หนังสือเดินทางต้องมีอายุเหลือใช้งานไม่น้อยกว่า 6 เดือน บริษัทฯไม่รับผิดชอบหากอายุเหลือไม่ถึงและไม่สามารถเดินทางได้)
- ทางบริษัทฯจะไม่รับผิดชอบใดๆทั้งสิ้น หากเกิดความล่าช้าของสายการบิน,สายการบินยกเลิกบิน , การประท้วง, การนัดหยุดงาน, การก่อจลาจลหรือกรณีท่านถูกปฏิเสธการเข้าหรือออกเมืองจากเจ้าหน้าที่ตรวจคนเข้าเมือง หรือ เจ้าหน้าที่กรมแรงงานทั้งจากไทยและต่างประเทศซึ่งอยู่นอกเหนือความรับผิดชอบของบริษัทฯหรือเหตุภัยพิบัติทางธรรมชาติ (ซึ่งลูกค้าจะต้องยอมรับในเงื่อนไขนี้ในกรณีที่เกิดเหตุสุดวิสัย ซึ่งอาจจะปรับเปลี่ยนโปรแกรมตามความเหมาะสม)
- ทางบริษัทฯจะไม่รับผิดชอบใดๆทั้งสิ้น หากผู้เดินทางประสบเหตุสภาวะฉุกเฉินจากโรคประจำตัว ซึ่งไม่ได้เกิดจากอุบัติเหตุในรายการท่องเที่ยว (ซึ่งลูกค้าจะต้องยอมรับในเงื่อนไขนี้ในกรณีที่เกิดเหตุสุดวิสัย ซึ่งอยู่นอกเหนือความรับผิดชอบของบริษัททัวร์)
- ทางบริษัทฯจะไม่รับผิดชอบใดๆทั้งสิ้น หากท่านใช้บริการของทางบริษัทฯไม่ครบ อาทิ ไม่เที่ยวบางรายการ, ไม่ทานอาหารบางมื้อ, เพราะค่าใช้จ่ายทุกอย่างทางบริษัทฯได้ชำระค่าใช้จ่ายให้ตัวแทนต่างประเทศแบบเหมาจ่ายขาด ก่อนเดินทางเรียบร้อยแล้ว เป็นการชำระเหมาขาด
- ทางบริษัทฯจะไม่รับผิดชอบใดๆทั้งสิ้น หากเกิดสิ่งของสูญหายจากการโจรกรรมและหรือเกิดอุบัติเหตุที่เกิดจากความประมาทของนักท่องเที่ยวเองหรือในกรณีที่กระเป๋าเกิดสูญหายหรือชำรุดจากสายการบิน
- กรณีที่การตรวจคนเข้าเมืองทั้งที่กรุงเทพฯและในต่างประเทศปฏิเสธมิให้เดินทางออกหรือเข้าประเทศที่ระบุไว้ในรายการเดินทาง บริษัทฯขอสงวนสิทธิ์ที่จะไม่คืนค่าบริการไม่ว่ากรณีใดๆทั้งสิ้น
- ตั๋วเครื่องบินเป็นตั๋วราคาพิเศษ กรณีที่ท่านไม่เดินทางพร้อมคณะไม่สามารถนำมาเลื่อนวันหรือคืนเงินและไม่สามารถเปลี่ยนชื่อได้ หากมีการปรับราคาบัตรโดยสารสูงขึ้น ตามอัตราค่าน้ำมันหรือค่าเงินแลกเปลี่ยน ทางบริษัท สงวนสิทธิ์ปรับราคาตั๋วดังกล่าว
- เมื่อท่านตกลงชำระเงินไม่ว่าทั้งหมดหรือบางส่วนผ่านตัวแทนของบริษัทฯหรือชำระโดยตรงกับทางบริษัทฯ ทางบริษัทฯจะถือว่าท่านได้ยอมรับในเงื่อนไขข้อตกลงต่างๆที่ได้ระบุไว้ข้างต้นนี้แล้วทั้งหมด
- กรุ๊ปที่เดินทางช่วงวันหยุดหรือเทศกาลที่ต้องการันตีมัดจำกับสายการบินหรือผ่านตัวแทนในประเทศหรือต่างประเทศ รวมถึงเที่ยวบินพิเศษ เช่น Charter Flight, Extra Flight จะไม่มีการคืนเงินมัดจำหรือค่าทัวร์ทั้งหมด
- ในกรณีของ PASSPORT นั้น จะต้องไม่มีการชำรุด เปียกน้ำ การขีดเขียนรูปต่างๆหรือแม้กระทั่งตราปั๊มลายการ์ตูน ที่ไม่ใช่การประทับตราอย่างเป็นทางการของตม. กรุณาตรวจสอบ PASSPORT ของท่านก่อนการเดินทางทุกครั้ง หาก ตม.ปฏิเสธการเข้า-ออกเมืองของท่าน ทางบริษัทฯจะไม่รับผิดชอบใดๆทั้งสิ้น
- กรณีมี "คดีความ" ที่ไม่อนุญาติให้ท่านเดินทางออกนอกประเทศได้ โปรดทำการตรวจสอบก่อนการจองทัวร์ว่าท่านสามารถเดินทางออกนอกประเทศได้หรือไม่ ถ้าไม่สามารถเดินทางได้ ซึ่งเป็นสิ่งที่อยู่เหนือการควบคุมของบริษัทฯ ทางบริษัทฯจะไม่รับผิดชอบใดๆทั้งสิ้น
- กรณี "หญิงตั้งครรภ์" ท่านจะต้องมีใบรับรองแพทย์ ระบุชัดเจนว่าสามารถเดินทางออกนอกประเทศได้ รวมถึงรายละเอียดอายุครรภ์ที่ชัดเจน สิ่งนี้อยู่เหนือการควบคุมของบริษัทฯ ทางบริษัทฯจะไม่รับผิดขอบใดๆทั้งสิ้น
- กรณีใช้หนังสือเดินทางราชการ (เล่มน้ำเงิน) เพื่อการท่องเที่ยวกับคณะทัวร์ หากท่านถูกปฏิเสธในการเข้า-ออกประเทศใดๆ ก็ตามทางบริษัทฯ ขอสงวนสิทธิ์ไม่คืนค่าทัวร์และรับผิดชอบใดๆ ทั้งสิ้น
- เมื่อท่านได้ชำระเงินมัดจำหรือทั้งหมด ทางบริษัทฯจะถือว่าท่านรับทราบและยอมรับในเงื่อนไขต่างๆของบริษัทฯ ที่ได้ระบุไว้ในรายการทัวร์ทั้งหมด
- ภาพที่ใช้เพื่อการโฆษณาเท่านั้น

ก่อนตัดสินใจจองทัวร์ควรอ่านเงื่อนไขการเดินทาง และรายการทัวร์อย่างละเอียดทุกหน้าอย่างถ่องแท้ แล้วชำระมัดจำเพื่อประโยชน์ของท่านเอง